

Ergebnisliste

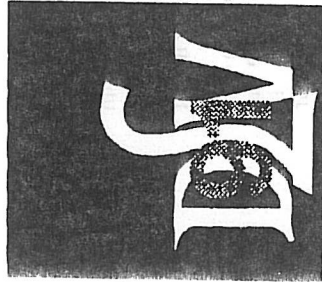
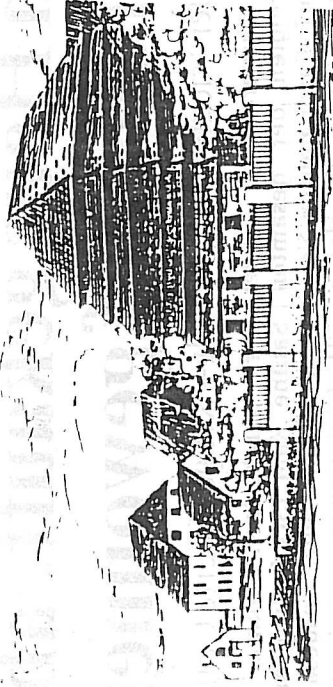

Internationaler Straßenlauf

7. Europalauf

in Neustadt in Holstein

Halbmarathon 21,096 Kilometer

1991

Neustadt.

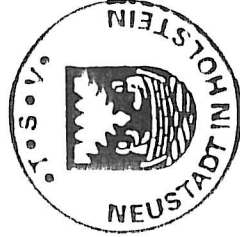

Jürgen J. J. J.

Nettkampfleiter
und 1. Vorsitzender

Kein Haus gekauft, aber Europalauf gewonnen

„Nachmelder“ siegten in Neustadt – Krüger feierte Comeback

Neustadt. Ausgerechnet zwei „Nachmelder“ zeigten der gesamten Konkurrenz beim 7. Europalauf in Neustadt die Fersen: Während sich Helko Klimmer vom USC Halle bei den Männern durchsetzen konnte, dominierte Sabine Käuf (SG Ludwigsburg) in der Frauenkonkurrenz. Insgesamt gingen 591 Läuferinnen und Läufer auf die 21,0975 Kilometer lange Strecke.

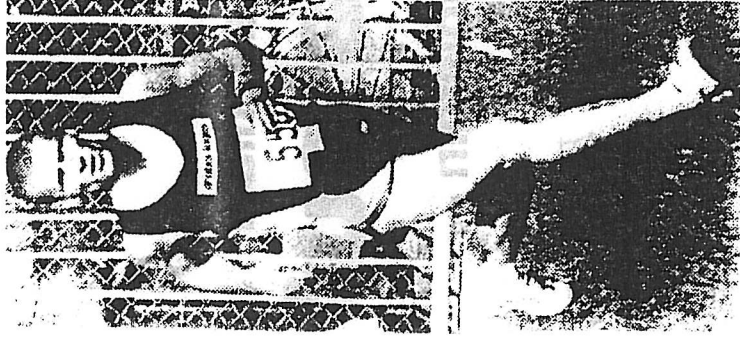

Siegte bei den Herren: Helko Klimmer aus Halle.

„Nach der Waschküche im Start kam bei Kilometer sieben der Hirzehammer“ – so umschrieb ein Teilnehmer aus Hamburg recht treffend die Witterungsbedingungen beim Neustädter Halbmarathon. Viele hatten sich kurzfristig zu einem Start an der Ostsee entschlossen. Unter den 177 Nachmeldern war auch ein alter Bekannter: Marathon-Ass Wolfgang Krüger aus Lübeck absolvierte nach langer Verletzungspause seinen ersten Testwettkampf. Die Sehnen zielten, jetzt gehts wieder rund“, so Krüger, der nach 1:18 Stunden Platz 38 belegte.

An der Spitze wurde ein etwas härteres Tempo angesetzt. Schnell setzte sich ein Führungstrio vom Hauptfeld ab. Blanke 31 Minuten zeigte die Stoppuhr für Frank Kühmann (Phönix Lubeck), den Bulgaren Iwan Tschotow und Helko Klimmer vom USV Halle nach zehn Kilometern. Dann verschärfte der Marathon-Spezialist aus Halle das Tempo und gab die Führung bis ins Ziel nicht mehr ab. Mit der hervor-

ragenden Zeit von 1:05:13 Stunden überquerte der 27jährige die Ziellinie, verfehlte den Streckenrekord nur um elf Sekunden. Zweiter wurde Frank Kühmann vom LBV Phönix Lubeck in ebenfalls starken 1:05:40 Stunden, der Iwan Tschotow (CCK Sofia-3, 1:05:56) bei Kilometer 20 noch abfangen konnte. Auf Platz vier rangierte Holger Schwarz vom SC Rannau (1:07:04).

Sabine Käuf von der SG Ludwigsburg war eigentlich auf Immobilienuche an der Ostseeküste. Als die 37-jährige vom Europalauf hörte, meldete sie spontan nach. Ihr Sieg in 1:20:53 Stunden vor Dagmar Kandisen Husum (1:24:24) geht nie ernsthaft in Gefahr. Dritte wurde Silke Schramm (Holzminde) 1:23:30 vor Bianca Gudd (LBV Phönix Lubeck), die nach 1:24:26 Stunden durchs Ziel lief.

Schnellster Rollstuhlfahrer war Herbert Fobbe nach 55:49 Minuten mit drei Sekunden Vorsprung vor Bernd Eickemeyer (beide RSC Hansa Lubeck). **Kat Nordland**

7. EUROPALAUf 1991 - HALBMARATHON

Auskunft sortiert nach: ZEIT

Seite: 1

Platz	SNR	Name	Vorname	Verein	GBJ	KLA	Ergebnis
0001	0558	Klimmer	Heiko	USV HALLE	64	MHK	1:05:13.0
0002	0010	Kühmann	Frank	LBV PHÖNIX LÜBECK	68	MHK	1:05:40.0
0003	0035	Tschotov	Iwan	CCK SOFIA/BULGARIEN	67	MHK	1:05:56.0
0004	0005	Schwarz	Holger	SC RÖNNAU 74	60	M30	1:07:04.0
0005	0009	Krajenski	Volker	LG BRAUNSCHWEIG	66	MHK	1:08:01.0
0006	0221	Benecke	Steffen	TSG BERGEDORF	67	MHK	1:08:04.0
0007	0007	Mroz	Waclaw	SAZ WRACLAW/POLEN	57	M30	1:08:06.0
0008	0591	Readwin	Tim	ESSENDON EMH	67	MHK	1:09:04.0
0009	0639	Murk	Manfred	VL BAD SCHWARTAU	63	MHK	1:10:02.0
0010	0014	Sellmer	Lutz	TSV KLAUSDORF	60	M30	1:10:04.0
0011	0676	Untiedt	Klaus	LÄUFER-TEAM KIEL	54	M35	1:11:05.0
0012	0397	Wenck	Thomas	TUS AUMÖHLE	61	M30	1:12:06.0
0013	0155	Osterroth	Thomas	MÖLLNER SV	55	M35	1:12:06.1
0014	0556	Smolinski	Peter	HSV	62	MHK	1:13:00.0
0015	0630	Duensing	Horst	TSV BARSINGHAUSEN	55	M35	1:13:05.0
0016	0605	Kremers	Dieter	SC NETTELNBURG	56	M35	1:14:50.0
0017	0587	Winter	Michael	HSV	61	M30	1:15:01.0
0018	0003	Eckeberg	Arno	SV FRIEDRICHSORT	58	M30	1:15:18.0
0019	0194	Heel	Thomas	VL HAMBURG	64	MHK	1:15:57.0
0020	0388	Schröder	Andreas	TSV RATEKAU	69	MHK	1:16:12.0
0021	0669	Membrilla	Jose-Moler	SPIRIDON SCHLESWIG	41	M50	1:16:26.0
0022	0097	Fuchs	Holger	TGS NIEDERRODENBACH	51	M40	1:16:26.1
0023	0304	Sandner	Norbert	NLC NEUSTADT	54	M35	1:16:36.0
0024	0329	Weber	Kunibert	TSV GLÜCKSBURG 09	46	M45	1:16:41.0
0025	0203	Raupach	Jürgen	POST SCHWERIN	42	M45	1:16:54.0
0026	0188	Werther	Gunnar	VL GELTING	62	MHK	1:16:58.0
0027	0297	Starck	Alfred	MTV LECK	40	M50	1:17:03.0
0028	0398	Michalzik	Friedbert	SPIRIDON B.OLDESLOE	60	M30	1:17:30.0
0029	0273	Funk	Christian	VL FRIEDBERG	68	MHK	1:17:31.0
0030	0539	Schlamp	Dr. Rainer	LAV HAMBURG-NORD	42	M45	1:17:35.0
0031	0240	Kurschus	Gerd	LG ALBATROS KIEL	48	M40	1:17:42.0
0032	0049	Lücke	Jörg	TSV NEUSTADT	55	M35	1:17:45.0
0033	0142	Klietzke	Joachim	VL HAMBURG	62	MHK	1:17:48.0
0034	0597	Grabert	Andreas	LG HERNE	57	M30	1:17:49.0
0035	0220	Raczek	Christian	TSV REINBEK	68	MHK	1:17:51.0
0036	0174	Graucob	Eckhard	SC FORTUNA WELLSEE	50	M40	1:17:53.0
0037	0292	Jürgensen	Sven	TSV KAPPELN	63	MHK	1:18:00.0
0038	0004	Krüger	Wolfgang	VL LÜBECK	47	M40	1:18:11.0
0039	0598	Kleine	Gottfried	MÖLLNER SV	58	M30	1:18:27.0
0040	0625	Wenck	Walter	MÖLLNER SV	52	M35	1:18:28.0
0041	0655	Holst	Friedrich	POLIZEI SV EUTIN	38	M50	1:18:40.0
0042	0015	Zeuner	Dieter	LBV PHÖNIX LÜBECK	50	M40	1:18:50.0
0043	0325	Hagemeister	Sven	GUT-HEIL NEUMÜNSTER	58	M30	1:18:57.0
0044	0389	Östreich	Thomas	TSV RATEKAU	56	M35	1:18:58.0
0045	0041	Hutzheimer	Hans-Diete	TSV LÜTJENBURG	59	M30	1:19:03.0
0046	0239	Zimmermann	Frank	LG ALBATROS KIEL	66	MHK	1:19:03.1
0047	0368	Wulf	Peter	TSV KLAUSDORF	46	M45	1:19:12.0
0048	0327	Hindell	Michael	TSV GLÜCKSBURG 09	63	MHK	1:19:14.0
0049	0233	Baade	Peter	SPIRIDON B.OLDESLOE	56	M35	1:19:18.0
0050	0309	Wiesner	Peter	NLC NEUSTADT	39	M50	1:19:20.0

Laufauswertung: Rolf Glagau, 2400 Lübeck 1, Arnimstr. 33, Tel.: 0451/624126

7. EUROPALAUf 1991 - HALBMARATHON

Auskunft sortiert nach: ZEIT

Seite: 2

Platz	SNR	Name	Vorname	Verein	GBJ	KLA	Ergebnis
0051	0601	Dembeck	Joachim	TUS SYTHEN	65	MHK	1:19:26.0
0052	0136	Engeler	Kay	FT PREETZ	55	M35	1:19:31.0
0053	0324	Bretthauer	Ralf	GUT-HEIL NEUMÜNSTER	58	M30	1:19:36.0
0054	0328	Haufschild	Bernhard	TSV GLÜCKSBURG 09	51	M40	1:19:40.0
0055	0219	Lukas	Jens	USC KIEL	66	MHK	1:19:43.0
0056	0694	Meyer	Jörg	VFL WOLFSBURG	63	MHK	1:19:43.1
0057	0197	Hoernemann	Peter	MTV SOLTAU	62	MHK	1:19:48.0
0058	0244	Richter	Benjamin	TSV KLAUSDORF	33	M55	1:19:50.0
0059	0603	Gaden	Michael	LG NORDWEST	50	M40	1:19:52.0
0060	0211	Erdtmann	Knut	TUS HOHNSTORF-ELBE	62	MHK	1:19:58.0
0061	0646	Korzenietz	Christian	SEGEBERGER RUDERCLUB	52	M35	1:20:00.0
0062	0552	Puls	Wolfgang	LG BREMEN-NORD	45	M45	1:20:03.0
0063	0332	Robin	Manfred	POLIZEI SV EUTIN	39	M50	1:20:05.0
0064	0113	Wulf	Markus	TUS HOLTENAU	68	MHK	1:20:07.0
0065	0387	Meyer	Wolfgang	TSV RATEKAU	59	M30	1:20:09.0
0066	0085	Börnsen	Peter	TSV MORSUM/SYLT	42	M45	1:20:13.0
0067	0128	Friedrichsen	Wolfgang	LAV HUSUM	60	M30	1:20:16.0
0068	0178	Pohl	Joachim	BARSBÜTTLER SV	56	M35	1:20:21.0
0069	0313	Krüger	Rainer	LAV HUSUM	53	M35	1:20:29.0
0070	0214	Waldbüßer	Klaus	TSV UNTERGRUPPENBACH	51	M40	1:20:32.0
0071	0312	Borck	Michael	LAV HUSUM	55	M35	1:20:34.0
0072	0384	Dellmuth	Martin	TSV RATEKAU	63	MHK	1:20:38.0
0073	0111	Haase	Michael	TUS HOLTENAU	59	M30	1:20:47.0
0074	0549	Kauf	Sabine	SG LUDWIGSBURG	54	M35	1:20:53.0
0075	0275	Gürntke	Thomas	USC KIEL	63	MHK	1:20:58.0
0076	0307	Karow	Siegfried	NLC NEUSTADT	44	M45	1:21:02.0
0077	0262	Hillmann	Thomas	CHEMIE WOLFEN-NORD	61	M30	1:21:04.0
0078	0565	Thiel	Michael	VL LÜBECK	68	MHK	1:21:10.0
0079	0649	Herrmann	Thomas	TSV SCHWARZENBEK	58	M30	1:21:16.0
0080	0300	Marwedel	Dietrich	SV BLANKENESE	45	M45	1:21:25.0
0081	0323	Studt	Peter	GUT-HEIL NEUMÜNSTER	39	M50	1:21:29.0
0082	0114	Henkel	Heiko	POST SV LÜBECK	59	M30	1:21:35.0
0083	0158	Müssigbrodt	Andreas	LV BAUTZEN	75	MJB	1:21:43.0
0084	0192	Richert	Clemens	LG HEIDE	63	MHK	1:21:48.0
0085	0160	Oberschmidt	Peter	LAUFSPGRP. VIERECK	56	M35	1:22:00.0
0086	0100	Rennung	Günter	HELIOS BERLIN	49	M40	1:22:08.0
0087	0172	Wranik	Günter	SG-GW PADERBORN	47	M40	1:22:17.0
0088	0286	Clausen	Jürgen	TSV KAPPELN	62	MHK	1:22:17.1
0089	0205	Hein	Joachim	VL LÜBECK	66	MHK	1:22:23.0
0090	0019	Knudsen	Dagmar	LAV HUSUM	56	M35	1:22:24.0
0091	0171	Teller	Rolf	LTV KIEL-OST	57	M30	1:22:26.0
0092	0563	Timm	Dietrich	TUS HOLST.QUICKBORN	35	M55	1:22:28.0
0093	0419	Taudien	Kurt-Peter	SPIRIDON B.OLDESLOE	53	M35	1:22:38.0
0094	0386	Dabelstein	Lutz-Stefa	TSV RATEKAU	61	M30	1:22:40.0
0095	0578	Meier	Thomas	PSV EUTIN	58	M30	1:22:46.0
0096	0654	Lüders	Bernd	MTV AHRENSBÖK	44	M45	1:23:08.0
0097	0147	Jaruszewski	Albert	TSV LÜTJENBURG	47	M40	1:23:11.0
0098	0542	Bülck	Gerd	SV KIRCHBARKAU	49	M40	1:23:13.0
0099	0661	Fritsche	Mario	LG BRAUNSCHWEIG	59	M30	1:23:20.0
0100	0620	Richter	Fred	TV GROß BUSECK	58	M30	1:23:22.0

Laufauswertung: Rolf Glagau, 2400 Lübeck 1, Arnimstr. 33, Tel.: 0451/624126

7. EUROPALAUFL 1991 - HALBMARATHON

Auskunft sortiert nach: ZEII

Seite: 3

Platz	SNR:	Name.....:	Vorname...:	Verein.....:	GBJ	KLA	Ergebnis:
0101	0525	Rohwedder	Maikel	LG STEINBURG	68	MHK	1:23:27.0
0102	0222	Schramm	Silke	PSV HOLZMINDEN	68	WHK	1:23:30.0
0103	0642	Thiel	Thomas	VL HAMBURG	66	MHK	1:23:32.0
0104	0688	Holstein	Stefan	TSV SCHÖNBERG	62	MHK	1:23:33.0
0105	0236	Uwihs	Dirk	LT SCHWARZENBEK	61	M30	1:23:43.0
0106	0635	Sell	Joachim	SEGEBERGER RUDERCLUB	41	M50	1:23:45.0
0107	0013	Eltz	Heinrich v	SV BRACKWEDE	59	M30	1:23:50.0
0108	0503	Tünz	Norbert	TUS HILCHENBACH	53	M35	1:23:53.0
0109	0354	Wagemann	Dr. Wolfga	VFL TREMSBÜTTEL	48	M40	1:23:54.0
0110	0609	Haubrich	Gerhard	BSG RAFFAY	43	M45	1:23:56.0
0111	0534	Damm	Wolfgang	SIEMENS BSV HH	46	M45	1:24:13.0
0112	0048	Lafrentz	Hans-Ludwi	TSV NEUSTADT	53	M35	1:24:16.0
0113	0677	Schipp	Holger	TRIAS BAD SCHWARTAU	70	M00	1:24:18.0
0114	0302	Gudd	Bianca	LBV PHÖNIX LÜBECK	67	WHK	1:24:26.0
0115	0602	Weinert	Guido	LC NETTETAL	66	MHK	1:24:41.0
0116	0150	Gehrke	Gerd	VL LÜBECK	39	M50	1:24:57.0
0117	0295	Kraemer	Martin	VL HAMBURG	64	MHK	1:25:03.0
0118	0182	Moewert	Markus	TSV SEEDORF-STERLEY	67	MHK	1:25:08.0
0119	0163	Meyer	Jörg	REINBEK-RUNNERS	61	M30	1:25:08.1
0120	0191	Gerhardt	Hubert	VL KAPPELN	56	M35	1:25:18.0
0121	0592	Lehmann	Eva-Maria	SCC BERLIN	58	M30	1:25:21.0
0122	0713	Meier	Manfred	PHILIPS-SG	40	M50	1:25:32.0
0123	0326	Kronberg	Jens	GUT-HEIL NEUMÜNSTER	52	M35	1:25:35.0
0124	0129	Lulies	Werner	LAV HUSUM	35	M55	1:25:38.0
0125	0084	Zschische	Günter	TUS LÜBECK	13	M45	1:25:40.0
0126	0668	Möller	Wolfgang	HALSTENBEKER TS	56	M35	1:25:52.0
0127	0293	Hagemann	Günter	TUS LÜBECK	35	M55	1:25:55.0
0128	0344	Augat	Peter	TSV LÜTJENBURG	42	M45	1:25:57.0
0129	0180	Wunsch	Gerhard	TRI-SPORT LÜBECK	56	M35	1:25:58.0
0130	0294	Hohenhaus	Wolf	BSG HAMBG-LANDESBANK	42	M45	1:25:58.1
0131	0352	Schuler	Reimund	TRI-SPORT LÜBECK	63	MHK	1:26:06.0
0132	0576	Ellendt	Frank	VL BERLIN	48	M40	1:26:07.0
0133	0045	Steffen	Ingeborg	TSV NEUSTADT	43	M45	1:26:08.0
0134	0648	Loeck	Hans-Eberh	TUS HEESLINGEN	38	M50	1:26:16.0
0135	0593	Swara	Burkhard	LG BAYER LEVERKUSEN	47	M40	1:26:19.0
0136	0505	Fischer	Elfi	LAZ WÖRZBURG	55	M35	1:26:28.0
0137	0517	Anwander	Karl-Fr.	TUS SOLBAD RAVENSBG.	42	M45	1:26:32.0
0138	0305	Czirpka	Reinhard	NLC NEUSTADT	52	M35	1:26:33.0
0139	0516	Behrends	Andreas	SUCHSDORFER SV	61	M30	1:26:41.0
0140	0017	Immelmann	Rolf	SPIRIDON B.OLDESLOE	35	M55	1:26:49.0
0141	0631	Scharff	Thomas	KSC KIEL	64	MHK	1:26:53.0
0142	0531	Pommerenke	Erhard	TSV PLÖN	42	M45	1:26:56.0
0143	0391	Ehlers	Maria	TSV RATEKAU	51	M40	1:27:01.0
0144	0090	Schippels	Alfred	SV FRIEDRICHSORT	35	M55	1:27:08.0
0145	0627	Hansen	Michael	LTV KIEL-OST	60	M30	1:27:11.0
0146	0025	Schumann	Klaus	BSG RWE-DEA	56	M35	1:27:15.0
0147	0663	Karbowiak	Thomas	SV-GERMANIA	54	M35	1:27:18.0
0148	0274	Wünnenberg	Wolf	FT PREETZ	38	M50	1:27:20.0
0149	0697	Kahlert	Wolfgang	L GK-NORD-STADE	50	M40	1:27:20.1
0150	0393	Rönnfeld	Stefan	VL KIEL	65	MHK	1:27:24.0

Laufauswertung: Rolf Glagau, 2400 Lübeck 1, Arnimstr. 33, Tel.: 0451/624126

7. EUROPALAUFL 1991 - HALBMARATHON

Auskunft sortiert nach: ZEII

Seite: 4

Platz	SNR:	Name.....:	Vorname...:	Verein.....:	GBJ	KLA	Ergebnis:
0151	0561	Bähr	Gebhard	BSV HAMBURG	55	M35	1:27:30.0
0152	0712	Nöll	Michael	TV BRETTE	67	MHK	1:27:42.0
0153	0412	Plate	Jürgen	SC FORTUNA WELLSEE	45	M45	1:27:44.0
0154	0021	Kieselbach	Wolfgang	BUCHHOLZ 08	52	M35	1:27:52.0
0155	0255	Krause	Udo	SG HAMBURG.SPARKASSE	42	M45	1:27:59.0
0156	0570	Feick	Joachim	VL HAMBURG	61	M30	1:28:02.0
0157	0269	Meyer	H.-J.	HALSTENBEKER TS	39	M50	1:28:02.1
0158	0614	Bartram	Ove	LG NEUMÜNSTER	29	M60	1:28:05.0
0159	0118	Ulrich	Siegfried	POST SV LÜBECK	36	M55	1:28:09.0
0160	0306	Nuß	Hans-Herbe	NLC NEUSTADT	44	M45	1:28:11.0
0161	0699	Knauff	Dierk	TSV KAPPELN	57	M30	1:28:12.0
0162	0143	Grunke	Kay	BSV HAMBURG	61	M30	1:28:13.0
0163	0550	Kleinhans	Dietmar	TSG ZIEGELHAUSEN	56	M35	1:28:13.1
0164	0102	Posselt	Friedrich	VL HAMBURG	35	M55	1:28:15.0
0165	0250	Bergeest	Ute	THERME-LÄUFER HAMBG.	61	M30	1:28:16.0
0166	0718	Thater	Bruno	MÖLLNER SV	50	M40	1:28:20.0
0167	0291	Gabriel	Herbert	TSV KLAUSDORF	48	M40	1:28:23.0
0168	0088	Westerhelweg	Rainer	SV FRIEDRICHSORT	57	M30	1:28:25.0
0169	0653	Witt	Peter	TSV BUCHHOLZ/DITHM.	50	M40	1:28:32.0
0170	0390	Kirstein	Jens	TSV RATEKAU	61	M30	1:28:35.0
0171	0701	Bornhöft	Dirk	VL KIEL	61	M30	1:28:36.0
0172	0185	Müller	Karl-Heinz	MTV LÜBECK	37	M50	1:28:37.0
0173	0232	Ehrlich	Hartmut	VL LÜBECK	41	M50	1:28:41.0
0174	0298	Albert	Sven	LAV HEIKENDORF	69	MHK	1:28:55.0
0175	0058	Zeelen	Theo	VL AHRENSBURG	50	M40	1:28:57.0
0176	0317	Sommerfeldt	Carsten	SG ATHLET.BÜDELSDORF	62	MHK	1:28:58.0
0177	0504	Becker	Martin	TUS FERNDORF	43	M45	1:28:58.1
0178	0651	Bensch	Kurt	VL LÜBECK	11	M50	1:29:01.0
0179	0050	Schuster	Dietmar	TSV NEUSTADT	44	M45	1:29:02.0
0180	0372	Uhlig	Thomas	VFL GEESTHACHT	57	M30	1:29:04.0
0181	0606	Janzon	Udo	TSV EINTR. HITTFELD	39	M50	1:29:05.0
0182	0115	Jacobs	H.-Joachim	POST SV LÜBECK	48	M40	1:29:10.0
0183	0096	Beyer	Stefan	BOVENAU RD	57	M30	1:29:19.0
0184	0551	Meyer	Wolfgang	TSV DRELSDORF	59	M30	1:29:20.0
0185	0028	Buchwald	Herbert	LG ALSTER-NORD HH	24	M65	1:29:22.0
0186	0331	Sderra	Hermann	POLIZEI SV EUTIN	43	M45	1:29:22.1
0187	0061	Hansen	Sönke	VFL PINNEBERG	52	M35	1:29:24.0
0188	0693	Kulbeik	Manfred	SG ATHLET.BÜDELSDORF	59	M30	1:29:37.0
0189	0064	Tepel	Günter	TSV KLAUSDORF	49	M40	1:29:38.0
0190	0382	Sauf	Siegfried	TSV BIELEFELD	28	M60	1:29:45.0
0191	0103	Sachtleben	Richard	LT KIEL-MITTE	51	M40	1:29:48.0
0192	0628	Petersson	Kay	HANSE RUNNERS	61	M30	1:29:51.0
0193	0112	Diedrichsen	Ulf	TUS HOLTEAU	64	MHK	1:29:57.0
0194	0610	Barthelmann	Joachim	VL HAMBURG	49	M40	1:29:58.0
0195	0594	Lauer	Klaus-Jürg	VL HAMBURG	50	M40	1:30:01.0
0196	0212	Schikorr	Wolfgang	TUS HOHNSTORF-ELBE	53	M35	1:30:02.0
0197	0584	Unrath	Andrea	TUS SYTHEN	66	WHK	1:30:08.0
0198	0537	Lazarewitz	Albert	VL RATZEBURG	44	M45	1:30:11.0
0199	0702	Eberle	Dietrich	TSV HITTFELD	51	M40	1:30:11.1
0200	0672	Juskowiak	Robert	POLIZEI SV EUTIN	37	M50	1:30:12.0

Laufauswertung: Rolf Glagau, 2400 Lübeck 1, Arnimstr. 33, Tel.: 0451/624126

7. EUROPALAUf 1991 - HALBMARATHON

Auskunft sortiert nach: ZEI

Seite: 5

Platz	SNR:	Name.....	Vorname..:	Verein.....	GBJ	KLA	Ergebnis:
0201	0686	Kruse	Thomas	VL HAMBURG	60	M30	1:30:17.0
0202	0119	Knaack	Michael	POST SV LÜBECK	39	M50	1:30:23.0
0203	0559	Hentzel	Fritz	STRABENBAHN HERNE	40	M50	1:30:25.0
0204	0067	Lassen	Kay	TSV.HEILIGENSTEDTEN	61	M30	1:30:28.0
0205	0089	Höfer	Klaus	SV FRIEDRICHSORT	42	M45	1:30:41.0
0206	0272	Bielfeld	Rainer	RATZEBURGER SV	62	MHK	1:30:45.0
0207	0303	Tietz	Peter	NLC NEUSTADT	65	MHK	1:30:54.0
0208	0281	Rasch	Bernd-Uwe	TSV REINBEK	60	M30	1:31:00.0
0209	0159	Oberschmidt	Harry	LAUFSPGRP. VIERECK	53	M35	1:31:01.0
0210	0705	Brandt	Angelika	SCC BERLIN	51	W40	1:31:02.0
0211	0523	Stölken	Gerd	LG SOCKENMEIER	60	M30	1:31:04.0
0212	0107	Schmitz	Siegfried	TUS HOLTENAU	46	M45	1:31:09.0
0213	0062	Radzinski	Gerd	LG NIENDORF	51	M40	1:31:10.0
0214	0246	Chudoba	Frank	THERME-LÄUFER HAMBG.	68	MHK	1:31:10.1
0215	0595	Prues	Hans-Peter	MÖLLNER SV	48	M40	1:31:11.0
0216	0059	Mevenkamp	Bernd	TRI COESFELD	58	M30	1:31:13.0
0217	0396	Morgenthal	Heinz-Karl	BSG-NOPI-FL	51	M40	1:31:17.0
0218	0027	Colpert	Cris	JEPER/BELGIEN	60	M30	1:31:25.0
0219	0106	Dilba	Heike	TUS HOLTENAU	45	W45	1:31:25.1
0220	0526	Wohlert	Wolfgang	POLIZEI HAMBURG	44	M45	1:31:27.0
0221	0299	Buczylowski	Jens	LUFTHANSA SV HAMBURG	53	M35	1:31:29.0
0222	0617	Diercks	Gunnar	TSV LÜTJENBURG	61	M30	1:31:31.0
0223	0375	Muechow	Jens	VL NAUEN	66	MHK	1:31:33.0
0224	0215	Nußbeck	Werner	SV ATLAS DELMENHORST	41	M50	1:31:37.0
0225	0109	Kessal	Günter	TUS HOLTENAU	55	M35	1:31:43.0
0226	0152	Deus	Hans-Jürge	OLDENBURGER SV	50	M40	1:31:43.1
0227	0404	Mussul	Georg	VL PINNEBERG	64	MHK	1:31:44.0
0228	0199	Schulz	Burkhard	LT KIEL-MITTE	63	MHK	1:31:52.0
0229	0530	Irlle	Wolf	TSV PLÖN	39	M50	1:31:59.0
0230	0581	Iser	Manfred	VL BRAUNSCHWEIG	52	M35	1:32:00.0
0231	0359	Ludwig	Klaus	VL WULFSBORF	17	M40	1:32:00.1
0232	0508	Müche	Kay	SV GROSSHANSBORN	50	M40	1:32:05.0
0233	0033	Piehl	Harry	VL LÜBECK	54	M35	1:32:09.0
0234	0719	May	Karl-Augus	MÖLLNER SV	11	M50	1:32:14.0
0235	0546	Steinhagen	Klaus	VL LÜBECK	45	M45	1:32:17.0
0236	0345	Braun	Peter	MSV HAMBURG	42	M45	1:32:20.0
0237	0520	Marx	Stefan	SV PELZERHAKEN	66	MHK	1:32:25.0
0238	0110	Cizinski	Uwe	TUS HOLTENAU	56	M35	1:32:27.0
0239	0243	Hauke	Charlotte	LG ALBATROS KIEL	39	W50	1:32:29.0
0240	0042	Rabenhorst	Jochen	SPIRIDON B.OLDESLOE	57	M30	1:32:32.0
0241	0296	Schröder	Stefan	VL QUICKBORN	67	MHK	1:32:32.1
0242	0201	Weber	Gerd	BSG S-H LANDSCHAFT	51	M40	1:32:37.0
0243	0330	Weber	Ingrid	TSV GLÜCKSBURG 09	50	W40	1:32:38.0
0244	0070	Hüser	Klaus	VL KIEL	39	M50	1:32:38.1
0245	0528	Klein	Karl-Otto	VL PLÖN	53	M35	1:32:43.0
0246	0640	Köster	Manfred	BSV IBM	46	M45	1:32:44.0
0247	0616	Cordes	Frank	TSV NEUSTADT	71	MJU	1:32:44.1
0248	0343	Zumack	Wolfgang	MTV AHRENSBÖK	48	M40	1:32:52.0
0249	0507	Lorenzen	Rolf	BSG BGS	65	MHK	1:32:53.0
0250	0684	Bock	Wolfgang	ATHLETICO BÜDELSBÖR	62	MHK	1:32:53.1

Laufauswertung: Rolf Glagau, 2400 Lübeck 1, Arnimstr. 33, Tel.: 0451/624126

7. EUROPALAUf 1991 - HALBMARATHON

Auskunft sortiert nach: ZEI

Seite: 6

Platz	SNR:	Name.....	Vorname..:	Verein.....	GBJ	KLA	Ergebnis:
0251	0400	Leibrandt	Claudia	TSV RATEKAU	58	W30	1:32:56.0
0252	0683	Runge	Udo	SV HANSÜHN	50	M40	1:33:00.0
0253	0301	Virsnitis	Ralf	POLIZEI SV EUTIN	62	MHK	1:33:01.0
0254	0341	Rohrbeck	Dr. Arnhar	GERMANIA HELMSTEDT	40	M50	1:33:04.0
0255	0652	Engst	Petra	LBV PHÖNIX LÜBECK	60	W30	1:33:10.0
0256	0562	Schenz	Hans-Jürge	VL NORDERSTEDT	36	M55	1:33:12.0
0257	0671	Hinz	Volker	VL NEUMÜNSTER	63	MHK	1:33:13.0
0258	0366	Bandow	Dieter	VL HAFKRUG	50	M40	1:33:19.0
0259	0717	Mauckner	Manfred	MÖLLNER SV	42	M45	1:33:19.1
0260	0169	Möller	Dieter	VL AHRENSBURG	37	M50	1:33:21.0
0261	0545	Dittmer	Thorsten	VL HAMBURG	67	MHK	1:33:23.0
0262	0385	Rolf	Heino	TSV RATEKAU	48	M40	1:33:30.0
0263	0218	Kröger	Brigitte	USC KIEL	65	WHK	1:33:33.0
0264	0055	Bark	Hans-Jürge	TSV NEUSTADT	38	M50	1:33:38.0
0265	0125	Schiweck	Ursula	TSV KLAUSDORF	55	W35	1:33:40.0
0266	0667	Nicolaus	Eckart	SUCHSDORFER SV	39	M50	1:33:41.0
0267	0417	Mielke	Jan	POLIZEI SV EUTIN	74	MJB	1:33:43.0
0268	0242	Hauke	Udo	LG ALBATROS KIEL	37	M50	1:33:43.1
0269	0225	Trarbach	Bodo	VL LÜBECK	40	M50	1:33:48.0
0270	0689	Möller	Rolf	VL RIESEBUSCH	35	M55	1:33:49.0
0271	0634	Koch	Dieter	KALTENKIRCHENER TS	40	M50	1:33:50.0
0272	0590	Fusaro	Francesco	LAC SV POLIZEI	33	M55	1:33:57.0
0273	0564	Antoniutti	Antonino	VL HAMBURG	35	M55	1:34:15.0
0274	0342	Schwenck	Joern	BSV HAMBURG	44	M45	1:34:16.0
0275	0037	Amelung	Detlef	CLODHOPPERS BERLIN	50	M40	1:34:18.0
0276	0289	Segev	Michael	VL KIEL	49	M40	1:34:34.0
0277	0554	Jost	Helmut	TUS JAHN ARGENTHAL	40	M50	1:34:36.0
0278	0426	Geertz	Heinz-Uwe	SV GERMANIA BREKLUM	54	M35	1:34:37.0
0279	0237	Harras	Wolfgang	LT SCHWARZENBEK	39	M50	1:34:43.0
0280	0117	Schischke	Dieter	POST SV LÜBECK	45	M45	1:34:44.0
0281	0308	Haase	Albert	NLC NEUSTADT	38	M50	1:34:45.0
0282	0063	Salmon	Jörg	POST SV LÜBECK	72	MJA	1:34:48.0
0283	0557	Gribkowski	Eckart	POST SV LÜBECK	52	M35	1:34:50.0
0284	0116	Müller	Wolfgang	POST SV LÜBECK	50	M40	1:34:53.0
0285	0577	Leichtweiß	Heino	VL HAMBURG	44	M45	1:34:54.0
0286	0406	Birgel	Klaus	MÖLLNER SV	48	M40	1:34:56.0
0287	0422	Ziplinsky	Rainer	LÄUFER-TEAM KIEL	52	M35	1:34:57.0
0288	0522	Töpel	Ulrich	TV LANDHAUSEN	53	M35	1:35:09.0
0289	0260	Höhns	Klaus	SG HAMBURG.SPARKASSE	36	M55	1:35:14.0
0290	0421	Rietzke	Butzer	VL HAMBURG	53	M35	1:35:15.0
0291	0278	Goebel	Rolf-Diete	TUS LÜBECK	43	M45	1:35:29.0
0292	0081	Willhoeft	Jens	VL LÜBECK	61	M30	1:35:34.0
0293	0371	Jeschke	Ottmar	VFL GEESTHACHT	58	M30	1:35:39.0
0294	0183	Peuschel	Walter	LG TURB. POTSDAM	37	M50	1:35:42.0
0295	0599	Agostini	Alain	SPORA LUXEMBOURG	70	MJU	1:35:48.0
0296	0254	Münch	Harald	SG HAMBURG.SPARKASSE	43	M45	1:35:55.0
0297	0347	Otto	Elfriede	TSV KLAUSDORF	42	W45	1:35:57.0
0298	0259	Brill	Wolfgang	SG HAMBURG.SPARKASSE	37	M50	1:35:59.0
0299	0380	Espenhain	Rolf	VL ALTENHOLZ	43	M45	1:36:07.0
0300	0519	Brauer	Heinz	TSV BUCHHOLZ 08	49	M40	1:36:11.0

Laufauswertung: Rolf Glagau, 2400 Lübeck 1, Arnimstr. 33, Tel.: 0451/624126

7. EUROPALAUFL 1991 - HALBMARATHON

Auskunft sortiert nach: Z E I

Seite: 7

Platz	SNR	Name	Vorname	Verein	GBJ	KLA	Ergebnis
0301	0660	Kleinert	Herbert	BSG PETERS/HAMBURG	40	M50	1:36:15.0
0302	0365	Vielhauer	Almut	DLRG MALENTE	62	WHK	1:36:17.0
0303	0720	Wurch	Friedel	MÖLLNER SV	36	M55	1:36:30.0
0304	0553	Andreas	Andy	ASV DERSAU	37	M50	1:36:32.0
0305	0373	Kemski	Gerald	VFL GEESTHACHT	51	M40	1:36:42.0
0306	0399	Witt	Gerd	VL ITZEHOE	53	M35	1:36:47.0
0307	0092	Reindorf	Jürgen	BSV LÜBECK	51	M40	1:36:55.0
0308	0120	Quistorf	Thomas	VL SETH	61	M30	1:36:58.0
0309	0206	Turnewitsch	Bruno	POST SV EUTIN	34	M55	1:36:59.0
0310	0378	Heinisch	Harry	LAV HAMBURG NORD	14	M45	1:37:05.0
0311	0703	Rothballer	Dr. Wolfgang	TRI-SPORT LÜBECK	51	M40	1:37:07.0
0312	0572	Eiser	Manfred	STV SÖRUP	46	M45	1:37:08.0
0313	0361	Brandt	Frank	VL MEINSDORF	66	MHK	1:37:10.0
0314	0363	Horst	Volker	VL MEINSDORF	69	MHK	1:37:10.1
0315	0690	Dittloff	Kay	TRI-SPORT LÜBECK	66	MHK	1:37:23.0
0316	0253	Behr	Achim	SG HAMBURG.SPARKASSE	57	M30	1:37:26.0
0317	0068	Brandis	Peter	VL LÜBECK	56	M35	1:37:30.0
0318	0524	Beckmann	Thomas	TRI-SPORT LÜBECK	65	MHK	1:37:30.1
0319	0124	Bohnsack	Reinhard	BSG S-H LANDSCHAFT	39	M50	1:37:35.0
0320	0282	Lohmann	Rolf-Micha	SG STERN HAMBURG	60	M30	1:37:40.0
0321	0283	Gudat	Eckhard	VL SEEVETAL	54	M35	1:37:58.0
0322	0383	Eggers	Dietrich	POST SV SCHWERIN	37	M50	1:37:59.0
0323	0318	Clauß	Angelika	SG ATHLET.BÜDELSDORF	52	W35	1:38:04.0
0324	0358	Ludwig	Andreas	VL WULFSORF	72	MJA	1:38:14.0
0325	0256	Fick	Horst	SG HAMBURG.SPARKASSE	42	M45	1:38:16.0
0326	0560	Grube	Thomas	VL LÜBECK	65	MHK	1:38:18.0
0327	0126	Thater	Leo	VL MÖLLN	57	M30	1:38:21.0
0328	0251	Becker	Karin	SG HAMBURG.SPARKASSE	53	W35	1:38:23.0
0329	0195	Harkenthal	Jochen	BSG GRUNER U. JAHR	53	M35	1:38:29.0
0330	0637	Goerke	Klaus	VL HAMBURG	39	M50	1:38:33.0
0331	0238	Bartels	Günter	LT SCHWARZENBEK	32	M55	1:38:39.0
0332	0536	Olandt	Kuno	LG STEINBURG	49	M40	1:38:44.0
0333	0207	Pasternak	Günter	LG STADTPARK HAMBURG	33	M55	1:38:54.0
0334	0427	Schütt	Inge	MÖLLNER SV	30	W60	1:38:57.0
0335	0024	Filter	Irma	BSG RWE-DEA	54	W35	1:38:57.1
0336	0145	Kaeker	Wolfgang	VL WESTERLAND	31	M60	1:38:58.0
0337	0619	Plambeck	Lutz	VL OSTSTEINBEK	61	M30	1:39:02.0
0338	0428	Johannßen	Peter	MÖLLNER SV	35	M55	1:39:03.0
0339	0164	Fluegge	Robert	TSV KAPPELN	65	MHK	1:39:04.0
0340	0615	Sundermann	Roland	HALSTENBEKER TS	46	M45	1:39:06.0
0341	0411	Finsterbusch	Bernd	ID-SASS-HH	45	M45	1:39:06.1
0342	0333	Wessalleck	Hans-Joach	SC FORTUNA WELLSEE	49	M40	1:39:11.0
0343	0234	Hillebrenner	Fritz	SPIRIDON B.OLDESLOE	34	M55	1:39:14.0
0344	0157	Euskirchen	Uwe	TSV NEUSTADT	51	M40	1:39:18.0
0345	0131	Gertz	Achim	LAV HUSUM	31	M60	1:39:21.0
0346	0029	Schmidt	Volker	VL KAPPELN	66	MHK	1:39:25.0
0347	0187	Döring	Axel	VL EUTIN	57	M30	1:39:31.0
0348	0175	Mann	Klaus-Diet	MTV LÜBECK	48	M40	1:39:32.0
0349	0046	Schümann	Helga	TSV NEUSTADT	39	W50	1:39:36.0
0350	0032	Beyer	Manfred	VL BOVENS	48	M40	1:39:37.0

Laufauswertung: Rolf Glagau, 2400 Lübeck 1, Arnimstr. 33, Tel.: 0451/624126

7. EUROPALAUFL 1991 - HALBMARATHON

Auskunft sortiert nach: Z E I

Seite: 8

Platz	SNR	Name	Vorname	Verein	GBJ	KLA	Ergebnis
0351	0340	Schürmann	Thorsten	VL ITZEHOE	62	MHK	1:39:38.0
0352	0685	Erdmann	Wolfgang	BSG JUNGHEINRICH	47	M40	1:39:38.1
0353	0226	Feist	Reinhard	SKI-CLUB HARBURG	42	M45	1:39:41.0
0354	0153	Cordes	Henry	VL FREDENBECK	55	M35	1:39:44.0
0355	0181	Moewert	Margot	MÖLLNER SV	38	W50	1:39:45.0
0356	0127	Mewes	Manfred	VL HAMBURG	43	M45	1:39:46.0
0357	0629	Meysel	Frank	HANSE RUNNERS	52	M35	1:39:48.0
0358	0196	Zube	Richard	TSV TINNUM 66	41	M50	1:39:50.0
0359	0656	Bures	Toni	BSG VOLKSFÖRS.LEBEN	42	M45	1:39:57.0
0360	0156	Kirsten	Wolfgang	TSV TINNUM 66	41	M50	1:39:59.0
0361	0540	Zinke	Konrad	SV GROSSHANDORF	48	M40	1:39:59.1
0362	0040	Otten	Hans-Joach	PSV BUXTEHUDE	47	M40	1:40:00.0
0363	0392	Niemand	Wolfgang	VL KIEL	56	M35	1:40:00.1
0364	0401	Ehlers	Egon	TSV RATEKAU	37	M50	1:40:03.0
0365	0687	Geschke	Max	POST SV SCHWERIN	32	M55	1:40:08.0
0366	0074	Bester	Rainer	SVSH STRALSUND	51	M40	1:40:18.0
0367	0350	Buchholz	Christfrie	VL HAMBURG	64	MHK	1:40:27.0
0368	0073	Hönke	Knut	BSG JUSTIZ HAMBURG	50	M40	1:40:32.0
0369	0227	Feist	Christel	SKI-CLUB HARBURG	40	W50	1:40:36.0
0370	0407	Elm	Renate von	TSV KLAUSDORF	41	W50	1:40:42.0
0371	0532	Kuchenbecker	Thorsten	SPIRIDON SCHLESWIG	68	MHK	1:40:44.0
0372	0349	Vagt	Helmut	GUT-HEIL NEUMÜNSTER	36	M55	1:40:45.0
0373	0261	Andersen	Olaf	SG HAMBURG.SPARKASSE	26	M65	1:40:53.0
0374	0626	German	Frank	TUS HOLTENAU	55	M35	1:40:59.0
0375	0423	Leowsky	Karl-Heinz	SV FRIEDRICHSORT	45	M45	1:41:03.0
0376	0351	Bliesch	Marc	VL KIEL	68	MHK	1:41:05.0
0377	0095	Beyer	Patricia	BOVENAU RD	58	W30	1:41:08.0
0378	0613	Hoops	Wilfried	BOBCLUB KIEL	56	M35	1:41:08.1
0379	0279	Krüger	Ernst-Uwe	BSG BUNDESWEHR	53	M35	1:41:09.0
0380	0692	Schleinitz	Klaus-Diet	VL HAMBURG	51	M40	1:41:13.0
0381	0395	Hause	Ingo	VL LÜBECK	51	M40	1:41:19.0
0382	0135	Diedrichsen	Klaus	TSV NEUSTADT	17	M40	1:41:26.0
0383	0403	Krisch	Friedwald	VL PINNEBERG	38	M50	1:41:29.0
0384	0166	Felde	Claus zum	TSV NEUSTADT	50	M40	1:41:34.0
0385	0321	Petersen	Irma	SPIRIDON SCHLESWIG	40	W50	1:41:40.0
0386	0608	Dilba	Dieter	TUS HOLTENAU	41	M50	1:41:43.0
0387	0691	Wieck	Donald	FGH LEIPZIG	67	MHK	1:41:43.1
0388	0276	Petreck	Gerd	TUS LÜBECK	39	M50	1:41:59.0
0389	0547	Teske	Gert	TUS HOLTENAU	38	M50	1:42:06.0
0390	0711	Siegmund	Thorsten	PSV EUTIN	55	M35	1:42:08.0
0391	0425	Theemann	Hauke	SV GERMANIA BREKLUM	38	M50	1:42:10.0
0392	0044	Lorenz	Jürgen	TSG BERGEDORF	35	M55	1:42:12.0
0393	0529	Ebsen	Harald	TSV PLÖN	50	M40	1:42:18.0
0394	0506	Schuldt	Andreas	2. PIBTL. 61	68	MHK	1:42:18.1
0395	0510	Schäfer	Karl	TGW WEHLHEIDEN/KS	29	M60	1:42:19.0
0396	0643	Franz	Wolfgang	VL LÜBECK	37	M50	1:42:21.0
0397	0518	Kostropetsch	Karl-Heinz	VL LÜBECK	54	M35	1:42:21.1
0398	0704	Dreblow	Ulrich	VL HANSOHN	67	MHK	1:42:22.0
0399	0177	Groß	Roland	TUS GAARDEN	64	MHK	1:42:22.1
0400	0632	Rast	Harry	VL OERSDORF	61	M30	1:42:31.0

Laufauswertung: Rolf Glagau, 2400 Lübeck 1, Arnimstr. 33, Tel.: 0451/624126

7. EUROPALAUFL 1991 - HALBMARATHON

Auskunft sortiert nach: ZEI

Seite: 9

Platz	SNR:	Name.....	Vorname..	Verein.....	GBJ	KLA	Ergebnis:
0401	0151	Drews	Hans-Peter	VL MÖLLN	55	M35	1:42:38.0
0402	0408	Ludwig	Peter	VL MÖLLN	55	M35	1:42:44.0
0403	0611	Gotthard	Gerhard	VL STOCKELSDORF	32	M55	1:42:45.0
0404	0353	Vest	Klaus-Diet	VL NEUSTADT	41	M45	1:42:53.0
0405	0093	Glisman	Angela	HALSTENBEKER TS	57	W30	1:42:54.0
0406	0104	Hansen	Kurt	BSG BUNDESWEHR	48	M40	1:42:55.0
0407	0018	Geller	Karl-Heinz	TSV NEUSTADT	36	M55	1:42:58.0
0408	0020	Hüttmann	Nico	TSV SCHÖNWALDE	71	MJU	1:42:59.0
0409	0600	Andresen	Axel	LT EGGBEK	65	MHK	1:42:59.1
0410	0229	Krüger	Dieter	LG ALBATROS KIEL	35	M55	1:43:01.0
0411	0621	Zeidler	Axel	SC RAHLSTEDT	56	M35	1:43:02.0
0412	0208	Kranz	Harald	TSV ZARPEN	39	M50	1:43:09.0
0413	0604	Lux	Udo	VL BAD SCHWARTAU	41	M50	1:43:12.0
0414	0284	Knoll	Inge	TSV EINTR. HITTFELD	38	W50	1:43:14.0
0415	0647	Schaarschmid	Wolfgang	SV GROSSHANS DORF	35	M55	1:43:23.0
0416	0502	Birmeyer	Stephan	VL NEUSTADT	69	MHK	1:43:26.0
0417	0645	Hantel	Alfred	SV GROSSHANS DORF	39	M50	1:43:31.0
0418	0596	Jaekel	Claus	LG NIENDORF	45	M45	1:43:35.0
0419	0659	Timm	Wolfgang	MOTTENCASTLE RT	47	M40	1:43:36.0
0420	0012	Buchholz	Jürgen	SVSH STRALSUND	12	M75	1:43:37.0
0421	0193	Karroek	Matthias	POLIZEI SV EUTIN	53	M35	1:43:41.0
0422	0139	Andersen	Adolf	VL NEUSTADT	35	M55	1:43:42.0
0423	0023	Lehmann	Peter	VL HAMBURG	49	M40	1:43:48.0
0424	0681	Schacht	Stefan	VL HAMBURG	60	M30	1:43:52.0
0425	0402	Wulf	Klaus	VL LÜBECK	44	M45	1:43:57.0
0426	0543	Kühn	Hans-Jürge	VL ELBRAN	50	M40	1:44:02.0
0427	0065	Schröder	Günter	VL HAMBURG	47	M40	1:44:02.1
0428	0710	Baldenbach	Dieter	VL LÜBECK	50	M40	1:44:04.0
0429	0319	Vollbehr	Hildegard	SPIRIDON SCHLESWIG	43	W45	1:44:12.0
0430	0146	Putzke	Siegfried	TSV TINNUM 66	33	M55	1:44:13.0
0431	0154	Zemke	Manfred	MTV AHRENSBÖK	46	M45	1:44:16.0
0432	0622	Kiessler	Ronald	LT TEGELSBURG	60	M30	1:44:17.0
0433	0674	Kleinemeyer	Dagmar	TRI-SPORT LÜBECK	56	W35	1:44:18.0
0434	0051	Mager	Wilhelm	TSV NEUSTADT	36	M55	1:44:18.1
0435	0069	Meins	Harald	SV MEDDEWADE	44	M45	1:44:19.0
0436	0370	Jacobs	Egon	VL RICKLING	41	M50	1:44:20.0
0437	0369	Meier	Matthias	VL RICKLING	73	MJA	1:44:33.0
0438	0535	Mardfeldt	Stephan	BSG HAMBURG-SÜD	67	MHK	1:44:38.0
0439	0515	Schernau	Dieter	POST SV LÜBECK	38	M50	1:44:46.0
0440	0170	Feldt	Uwe	VL BAD SCHWARTAU	44	M45	1:44:52.0
0441	0047	Rühl	Silke	TSV NEUSTADT	68	WHK	1:44:58.0
0442	0038	Schlecht	Johann	BGS LÜBECK	31	M60	1:44:59.0
0443	0285	Petri	Margot	TSV EINTR. HITTFELD	36	W55	1:45:06.0
0444	0310	Schuster	Ingrid	NLC NEUSTADT	47	W40	1:45:17.0
0445	0420	Zawadzki	Arnold	VL HAMBURG	57	M30	1:45:45.0
0446	0695	Walitzki	Wolfgang	TRI-MICHELS	48	M40	1:45:50.0
0447	0586	Hansen	Rolf	PTSV PREETZ	50	M40	1:45:52.0
0448	0034	Först	Rainer	LG ALBATROS KIEL	46	M45	1:45:55.0
0449	0394	Anthoni	Rolf	7. MINENSUCHGESCHW.	43	M45	1:45:59.0
0450	0405	Richter	Michael	SPIRIDON B.OLDESLOE	53	M35	1:46:01.0

Laufauswertung: Rolf Glagau, 2400 Lübeck 1, Arnimstr. 33, Tel.: 0451/624126

7. EUROPALAUFL 1991 - HALBMARATHON

Auskunft sortiert nach: ZEI

Seite: 10

Platz	SNR:	Name.....	Vorname..	Verein.....	GBJ	KLA	Ergebnis:
0451	0311	Paar	Helmut	MÖLLNER SV	49	M40	1:46:09.0
0452	0140	Geske	Hans-Joach	VL HAMBURG	46	M45	1:46:14.0
0453	0167	Schultz	Hans-Joche	SG-KSK EUTIN	38	M50	1:46:16.0
0454	0501	Richter	Axel	VL STEINKIRCHEN	57	M30	1:46:16.1
0455	0571	Wanzek	Horst	TURA HARKSHEIDE	35	M55	1:46:24.0
0456	0320	Tollknäpper	Helga	SPIRIDON SCHLESWIG	43	W45	1:46:24.1
0457	0379	Tiffinger	Oliver	BSV HAMBURG	35	M55	1:46:35.0
0458	0418	Sander	H.-J.	VL RATZBEK	56	M35	1:46:44.0
0459	0367	Goertler	Monika	MTV MUEDEN/OERTZE	65	WHK	1:46:46.0
0460	0650	Guthardt	Heinz	SV FLECKEBY	36	M55	1:46:49.0
0461	0612	Petersen	Uwe	SPIRIDON SCHLESWIG	34	M55	1:46:55.0
0462	0217	Nußbeck	Jutta	SV ATLAS DELMENHORST	44	W45	1:46:56.0
0463	0216	Nußbeck	Matthias	SV ATLAS DELMENHORST	74	MJB	1:47:12.0
0464	0618	Wolfram	Sven	VL NEUSTADT	70	MJU	1:47:16.0
0465	0569	Schmelche	Helmut	TSV NEUENSTADT	21	M70	1:47:19.0
0466	0200	Heetsch	Birgit	BSG S-H LANDSCHAFT	67	WHK	1:47:20.0
0467	0101	Schumacher	Willi	TSV REINBEK	29	M60	1:47:24.0
0468	0624	Tappert	Hans-Jörg	TSV LEPAHN	60	M30	1:47:28.0
0469	0658	Weingarten	Karl	FSC BAD SCHWARTAU	29	M60	1:47:29.0
0470	0698	Nölck	Helmut	VL LÜBECK	54	M35	1:47:34.0
0471	0664	Gohlisch	Klaus	VL LÜBECK	61	M30	1:47:37.0
0472	0414	Wizquart	Philippe	FRANKREICH	63	MHK	1:47:38.0
0473	0133	Bruch	Hans-Jörg	VL NEUSTADT-LOGEBG.	59	M30	1:47:40.0
0474	0076	Völker	Simone	TUS SOLBAD-RAVENSBG.	79	WSB	1:47:45.0
0475	0138	Käding	Klaus	VL BAD SCHWARTAU	41	M50	1:47:50.0
0476	0409	Plehn	Barbara	VL HAMBURG	63	WHK	1:47:52.0
0477	0644	Franz	Jürgen	VL BERLIN	67	MHK	1:47:56.0
0478	0636	Sorgenfrei	Thomas	VL WITTENBORN	62	MHK	1:48:01.0
0479	0053	Gehrke	Karin	TSV NEUSTADT	42	W45	1:48:06.0
0480	0638	Kühl	Hans-Otto	BSG SCHLESWAG	46	M45	1:48:08.0
0481	0580	Grümmer	Norbert	VL LENSahn	56	M35	1:48:09.0
0482	0633	Kemeny	Matthias	VL GLINDE	63	MHK	1:48:14.0
0483	0364	Brügge	Walter	TSV PREETZ	44	M45	1:48:14.1
0484	0091	Baumgardt	Peter	SV FRIEDRICHSORT	41	M50	1:48:23.0
0485	0031	Renner	Holger	VL LÜBECK	66	MHK	1:48:42.0
0486	0245	Zamer	Oral	THERME-LÄUFER HAMBG.	73	MJA	1:48:45.0
0487	0670	Gerhardt	Harald	TSV RATEKAU	40	M50	1:48:59.0
0488	0680	Jendrasik	Klaus-Pete	VL HAMBURG	42	M45	1:49:09.0
0489	0083	Kreutzfeld	Karl-Heinz	VL HAMBURG	47	M40	1:50:30.0
0490	0665	Behrend	Klaus	LBV PHÖNIX LÜBECK	53	M35	1:50:32.0
0491	0036	Barkmann	Frank	VL HAMBURG	66	MHK	1:50:33.0
0492	0566	Klingemann	Peter	LG NIENDORF	19	M40	1:50:40.0
0493	0696	Hahn	Karl-Heinz	LT-DÜSSELDORF-SÜD	36	M55	1:50:49.0
0494	0346	Bateit	Peter	VL REINFELD	43	M45	1:50:54.0
0495	0204	Krausnick	Werner	VL SEREETZ	54	M35	1:50:56.0
0496	0583	Brandau	Jan	VL HAMBURG	52	M35	1:50:58.0
0497	0582	Barlian	Marlies	VL HAMBURG	48	W40	1:50:59.0
0498	0231	Speil	Günter	VL LÜBECK	47	M40	1:50:59.1
0499	0099	Rennung	Bärbel	HELIOS BERLIN	55	W35	1:51:11.0
0500	0607	Heymann	Harald	LC WUPPERTAL	31	M60	1:51:16.0

Laufauswertung: Rolf Glagau, 2400 Lübeck 1, Arnimstr. 33, Tel.: 0451/624126

7. EUROPALAUFL 1991 - HALBMARATHON

Auskunft sortiert nach: ZEIT

Seite: 11

Platz	SNR:	Name	Vorname	Verein	GBJ	KLA	Ergebnis
0501	0666	Mende	Wolfgang	TSV TRAVEMÜNDE	40	M50	1:51:26.0
0502	0548	Betke	Peter	VL HOLZGERLINGEN	47	M40	1:51:31.0
0503	0337	Moese	Sieglinde	SC FORTUNA WELLSEE	52	W35	1:51:41.0
0504	0357	Unterbäumer	Hannelore	TUS HOLTENAU	53	W35	1:51:42.0
0505	0334	Brinkmeier	Friedrich	SC FORTUNA WELLSEE	40	M50	1:51:47.0
0506	0230	Reimann	Dietrich	BGS ROSTOCK	39	M50	1:52:00.0
0507	0210	Schikorr	Bärbel	TUS HOHNSTORF-ELBE	61	W30	1:52:05.0
0508	0132	Hartge	Ernst-Walt	LAV HUSUM	28	M60	1:52:08.0
0509	0673	Schilling	Gert	VL LÜBECK	65	MHK	1:52:11.0
0510	0263	Würfel	Markus	VL PLÖN	71	MJU	1:52:17.0
0511	0682	Schirmmacher	Klaus	VL BAD SCHWARTAU	35	M55	1:52:31.0
0512	0585	Olferrmann	Swen	VL LÜBECK	65	MHK	1:52:55.0
0513	0568	Knigge	Werner	GERM. LÜTHORST	37	M50	1:53:01.0
0514	0314	Mosca	Rosemarie	TSV TARP	11	W50	1:53:28.0
0515	0356	Steinhäuser	Manfred	VL LATENDORF	40	M50	1:53:31.0
0516	0362	Wessel	Michael	VL JESTEBURG	52	M35	1:53:31.1
0517	0288	Laasch	Artur	LTV KIEL-OST	24	M65	1:53:42.0
0518	0141	Klietzke	Bettina	VL HAMBURG	64	WHK	1:53:47.0
0519	0574	Bickel	Jens	VL GOSPENRODA	73	MJA	1:54:05.0
0520	0641	Lehmann	Jörg	VL KIEL	69	MHK	1:54:05.1
0521	0567	Käselau	Hans	POST SV LÜBECK	25	M65	1:54:20.0
0522	0579	Haase	Artur	TUS LÜBECK	40	M50	1:54:24.0
0523	0209	Speth	Willi	LG LAUERHOLZ	35	M55	1:54:24.1
0524	0416	Seehaus	Joachim	POLIZEI SV EUTIN	42	M45	1:54:29.0
0525	0588	Kauf	Joachim	LT KLAUSDORF	22	M65	1:54:31.0
0526	0514	Wittpahl	Matthias	VL BERLIN	84	M07	1:54:39.0
0527	0511	Wittpahl	Bettina	VL BERLIN	60	W30	1:54:50.0
0528	0512	Kloss	Hans-Joach	VL BERLIN	42	M45	1:55:03.0
0529	0161	Oberschmidt	Barbara	LAUFSPGRP. VIERECK	19	W40	1:55:10.0
0530	0162	Oberschmidt	Heike	LAUFSPGRP. VIERECK	63	WHK	1:55:11.0
0531	0700	Lange	Hans	VFL BAD SCHWARTAU	43	M45	1:55:25.0
0532	0148	Roesner	Robert	TSV TRAVEMÜNDE	35	M55	1:55:35.0
0533	0533	Damm	Ursel	SIEMENS BSV HH	46	W45	1:56:48.0
0534	0544	Streicher	Ditmar	RAPID ELLERAU	52	M35	1:56:55.0
0535	0098	Reimer	Erika	SPIRIDON SCHLESWIG	33	W55	1:57:24.0
0536	0527	Jonas	Carsten	VL BAMBERG	41	M50	1:57:25.0
0537	0573	Funk	Rudolf	LG NEUMÜNSTER	21	M70	1:57:26.0
0538	0149	Gehrke	Renate	POST SV LÜBECK	39	W50	1:57:54.0
0539	0144	Schröder	Gerda	TUS HOLSTEIN	29	W60	1:58:29.0
0540	0213	Maaßen	Kay	VL BUNGSBERGHOF	72	MJA	1:58:41.0
0541	0228	Jörgensen	Knut	VL GRÖMITZ	46	M45	1:58:55.0
0542	0290	Gabriel	Barbara	TSV KLAUSDORF	45	W45	1:59:06.0
0543	0235	Thater	Karin	MÖLLNER SV	56	W35	1:59:20.0
0544	0376	Maaß	Holger	VL KIEL	65	MHK	1:59:43.0
0545	0248	Havenstein	Margret	THERME-LÄUFER HAMBG.	44	W45	1:59:49.0
0546	0657	Darmas	Freddy	LAC PSV	24	M65	2:00:32.0
0547	0413	Stahlbaum	Ekkehart	VL FRIEDRICHSTAL	33	M55	2:01:35.0
0548	0675	Pochert	Martin	VL HAMBURG	51	M40	2:01:46.0
0549	0186	Fokuhl	Gabriele	VL HAMBURG	62	WHK	2:01:58.0
0550	0338	Wernowski	Carola	SC FORTUNA WELLSEE	63	WHK	2:02:09.0

Laufauswertung: Rolf Glagau, 2400 Lübeck 1, Arnimstr. 33, Tel.: 0451/624126

7. EUROPALAUFL 1991 - HALBMARATHON

Auskunft sortiert nach: ZEIT

Seite: 12

Platz	SNR:	Name	Vorname	Verein	GBJ	KLA	Ergebnis
0551	0315	Schubert	Eduard	TSV TARP	26	M65	2:02:16.0
0552	0538	Piepkke	Heidi	SV ROT GELB	58	W30	2:04:03.0
0553	0509	Herrmann	Ludwig	TGW WEHLHEIDEN/KS	20	M70	2:04:20.0
0554	0348	Stresow	Horst	VL NORDERSTEDT	39	M50	2:04:28.0
0555	0247	Karschnick	Petra	THERME-LÄUFER HAMBG.	67	WHK	2:04:49.0
0556	0521	Jahnshen	Cornelia	TSV NEUSTADT	53	W35	2:05:12.0
0557	0374	Dorsch	Hans-Jürge	LOK PASEWALK	51	M40	2:05:56.0
0558	0513	Kielgast	Manfred	LT ALT-ERKRATH	30	M60	2:07:28.0
0559	0377	Jokisch	Matthias	VL KIEL	64	MHK	2:08:27.0
0560	0662	Lepski	Christiane	VL BAMBERG	69	WHK	2:09:22.0
0561	0179	Lente	Hans	TUS LÜBECK	17	M70	2:09:49.0
0562	0541	Paulsen	Paul-Heinz	TSV TARP	28	M60	2:09:49.1
0563	0339	Leminsky	Peter	BUCHHOLZ 08	39	M50	2:09:50.0
0564	0173	Pittrot	Irmgard	EUTIN 08	40	W50	2:09:51.0
0565	0264	Peter	Lars	TSV NEUSTADT	71	MJB	2:09:52.0
0566	0555	Westphal	Hans	VL NEUMÜNSTER	35	M55	2:10:15.0
0567	0184	Peuschel	Ingrid	LG TURB. POTSDAM	44	W45	2:11:17.0
0568	0265	Müller	Wolfgang	VL HAMBURG	32	M55	2:11:32.0
0569	0268	Süß	Horst-We	VL HAMBURG	44	M45	2:12:08.0
0570	0267	Hämmerer	Holger	VL HAMBURG	42	M45	2:12:49.0
0571	0623	Seyffarth	Dieter	VL HAMBURG	39	M50	2:14:08.0
0572	0266	Johanns	Rolf	VL HAMBURG	41	M50	2:14:24.0
0573	0071	Bresk	Detlef	SBLV STRAUSBERG	56	M35	2:14:41.0
0574	0589	Maaack	Erich	VL LÜBECK	39	M50	2:14:46.0
0575	0134	Bark	Andreas	VL NEUSTADT	64	MHK	2:15:10.0
0576	0066	Fick	Wilfried	VL LÜBECK	41	M50	2:15:12.0
0577	0060	Schmieder	Helmut	VL HAMBURG	20	M70	2:15:14.0
0578	0271	Zuschlag	Hannelore	VL HAMBURG	31	W60	2:15:16.0
0579	0105	Claussen	Otto	LAV HAMBURG	12	M75	2:15:18.0
0580	0714	Wojtkowiak	Margrit	HSV	42	W45	2:15:19.0
0581	0189	Lange	Rainer	SVSH STRALSUND	48	M40	2:15:21.0
0582	0198	Griesbach	Hartmut	VL LÜBECK	52	M35	2:15:22.0

* * * ENDE DER AUSKUNFT * * *

Laufauswertung: Rolf Glagau, 2400 Lübeck 1, Arnimstr. 33, Tel.: 0451/624126